

เทศบาลนครเชียงใหม่

สำนักการช่าง

ส่วนออกแบบและก่อสร้าง

โครงการ

ปรับปรุงและปลูกหญ้าเทียมในสนามกีฬาอำเภอหางดง ศูนย์ส่งเสริมสุขภาพการปกครองเขต 2 (เชียงใหม่)

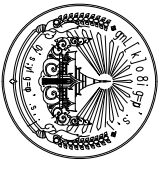

เขตป่าต้นน้ำลำธารใหม่

สำนักการช่าง
หัวหมอกแบบและช่าง

โครงการ :

ปรับปรุง
ช่องแคบเขตรักษาพันธุ์สัตว์ป่า
กรมการป่าคลองเขต 2
(เขียงใหม่)

สถานที่ก่อสร้าง :

ตำบลบางขันคีรี
กรมการป่าคลองเขต 2
(เขียงใหม่)

แบบแสดง :

โครงการปรับปรุงและ
กระเบื้องพื้นใหม่
อาคารสำนักงาน

- แปลน ชั้นที่ 1

เขียน :

นายสุวิทย์ กสิยภาค

หัวหน้าเขตป่าอนุรักษ์ :

นายสุวิทย์ กสิยภาค

ผ.อ.ฝ่ายบริหารก่อสร้าง :

นายสุวิทย์ กสิยภาค

ผู้อำนวยการสำนักงาน :

นายสุวิทย์ กสิยภาค

รองผู้อำนวยการสำนักงาน :

นายสุวิทย์ กสิยภาค

นายสุวิทย์ กสิยภาค

รองนายช่างเทคนิค :

นายสุวิทย์ กสิยภาค

นายสุวิทย์ กสิยภาค

วันที่ :

นายช่างแบบ :

งาน :

เลขที่แบบ :

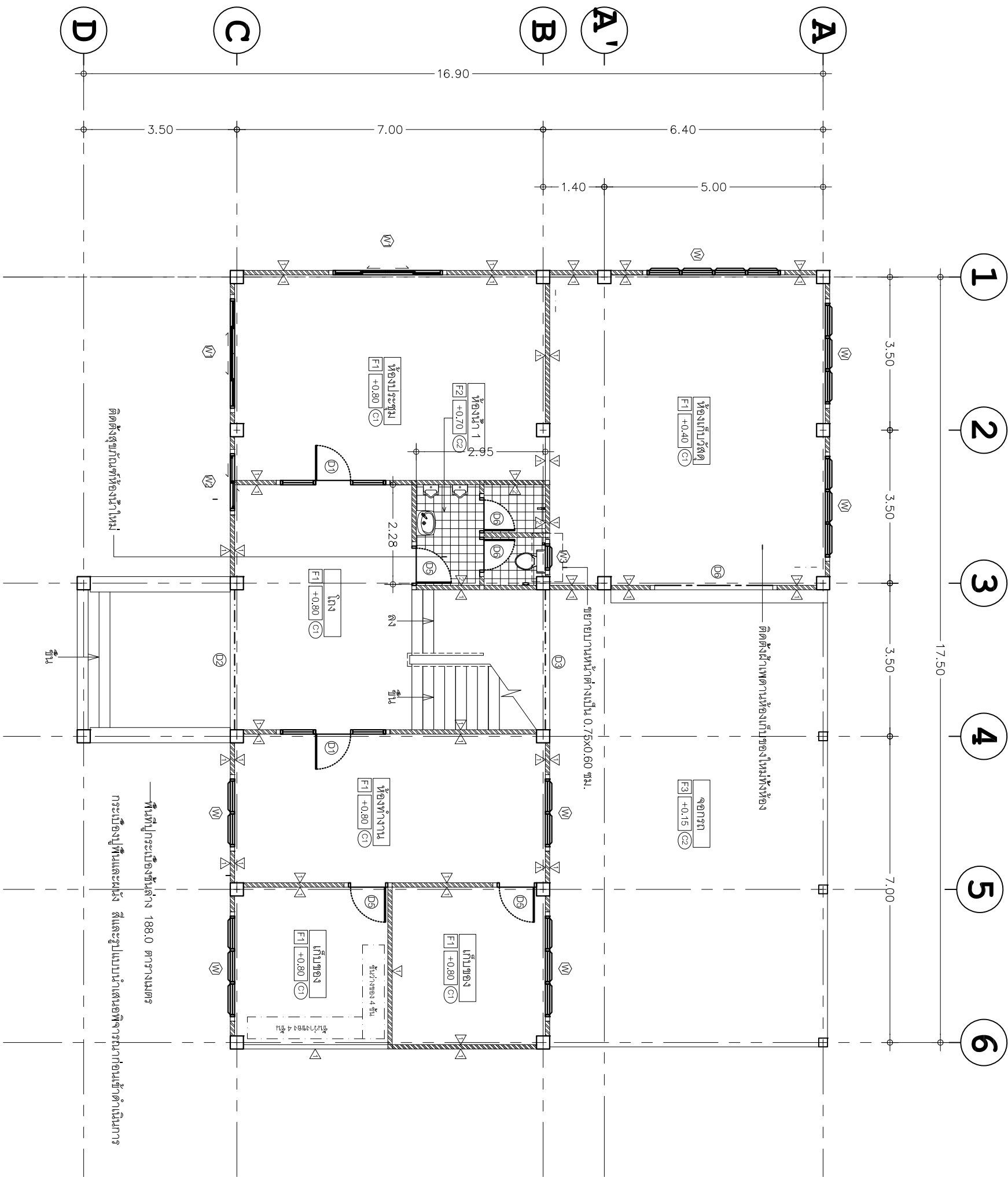

แปลนพื้นที่ 1

มาตราส่วน 1:100

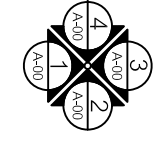

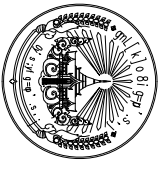

เทพาบัณฑิตวิทยาลัยใหม่

สำนักงาน
ควบคุมแบบและก่อสร้าง

โครงการ :

ปรับปรุง
ห้องประชุมอาคารศูนย์สื่อสาร
กรมการปกครองเขต 2
(เตี้ยงใหม่)

สถานที่ก่อสร้าง :

ตําเนินงานศูนย์สื่อสาร
กรมการปกครองเขต 2
(เตี้ยงใหม่)

แบบแสดง :

โครงการก่อสร้างเพิ่มเติมและ
การปรับปรุงพื้นที่ใหม่
อาคารสำนักงาน
- แปลน ชั้นที่ 2

เขียน :

นายสุนันต์ กิไลยภาช

หัวหน้าฝ่ายวิศวกรรม :

นายชัชวาล วัฒนสุข

ผอ. ส่วนวิศวกรรมก่อสร้าง :

นายชัชวาล วัฒนสุข

ผู้อำนวยการสำนักงาน :

นายชัชวาล วัฒนสุข

รองเลขาธิการกรมการปกครอง
กรมการปกครอง

นายชัชวาล วัฒนสุข

รองเลขาธิการกรมการปกครอง
กรมการปกครอง

นายชัชวาล วัฒนสุข

วันที่ :

หน้าแปลนแบบ :

จำนวน :

เลขที่แบบ :

มาตราส่วน :

1:100

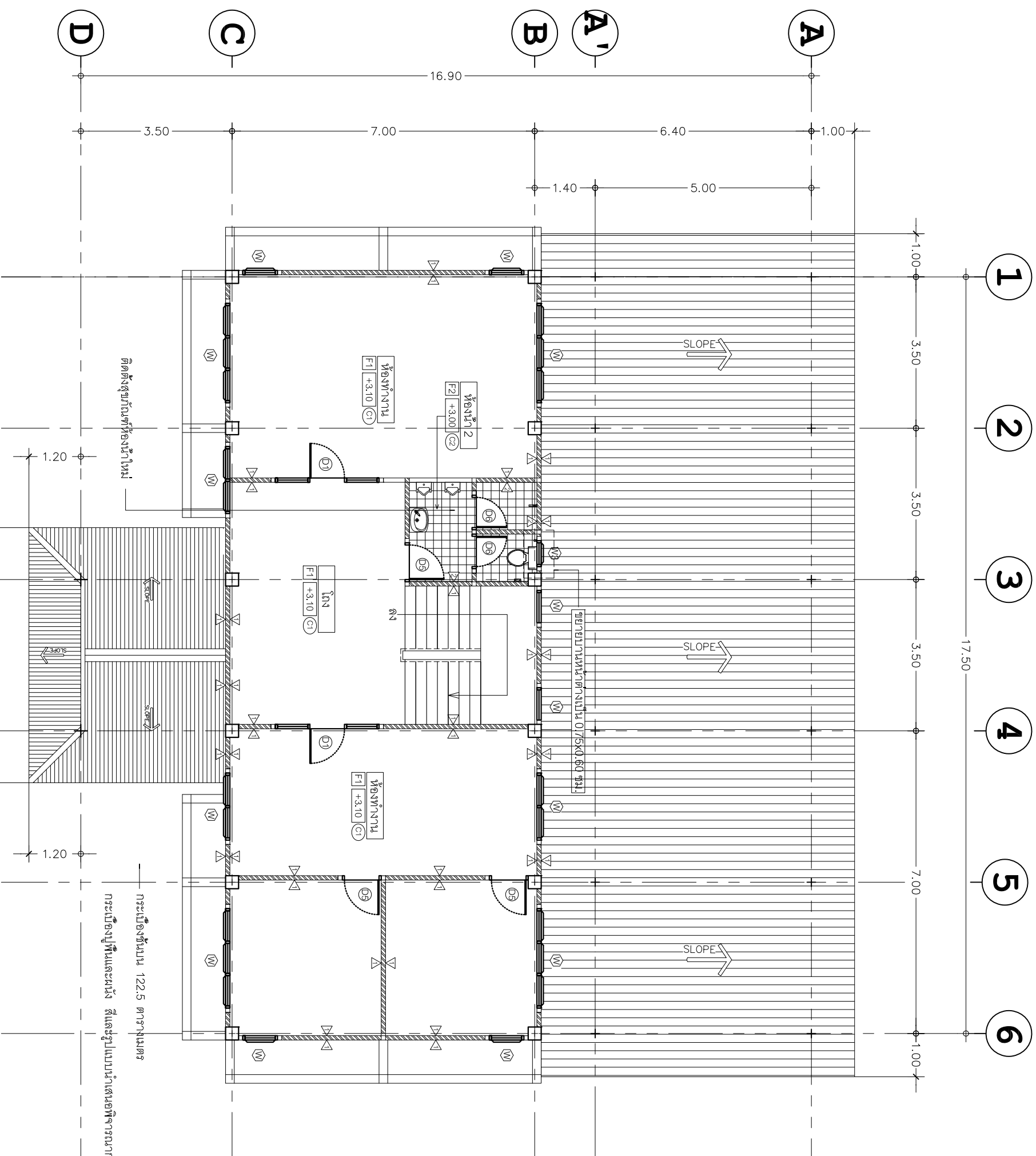

การเบี่ยงตั้งบน 122.5 ตารางเมตร
 กระเบื้องปูพื้นและผนัง สีและรูปแบบไม้เทียมเพื่อการอนุรักษ์ด้านพลังงาน

แปลนพิมพ์ชั้น 2
 มาตราส่วน 1:100

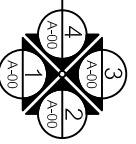

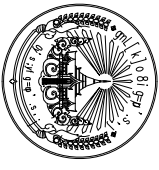

เทศบาลนครเชียงใหม่

สำนักงานช่าง
ควบคุมแบบและก่อสร้าง

โครงการ :

ปรับปรุง
ห้องประชุมอาคารศูนย์สื่อสาร
กรมการปกครองเขต 2
(เชียงใหม่)

สถานที่ก่อสร้าง :

ตึกสำนักงานศูนย์สื่อสาร
กรมการปกครองเขต 2
(เชียงใหม่)

แบบแสดง :

โครงการปรับปรุงหน้าต่าง
อาคารสำนักงาน
- ภูปัดาน 1

ผู้เขียน :

นายสุเมธ ภิไลยาภท

หัวหน้าฝ่ายควบคุม :

นายสุเมธ ภิไลยาภท

ผอ. ส่วนวิศวกรรมก่อสร้าง :

นายสุเมธ ภิไลยาภท

ผู้อำนวยการสำนักงาน :

นายสุเมธ ภิไลยาภท

รองปลัดเทศบาลเชียงใหม่ ปฏิบัติราชการแทน
นายกเทศมนตรีเชียงใหม่ :

นายสุเมธ ภิไลยาภท

รองนายกเทศมนตรี ปฏิบัติราชการแทน
นายกเทศมนตรีเชียงใหม่ :

นายสุเมธ ภิไลยาภท

วันที่ :

หน้าลายเขียนแบบ :

แผ่นที่ :

รวม :

เลขที่แบบ :

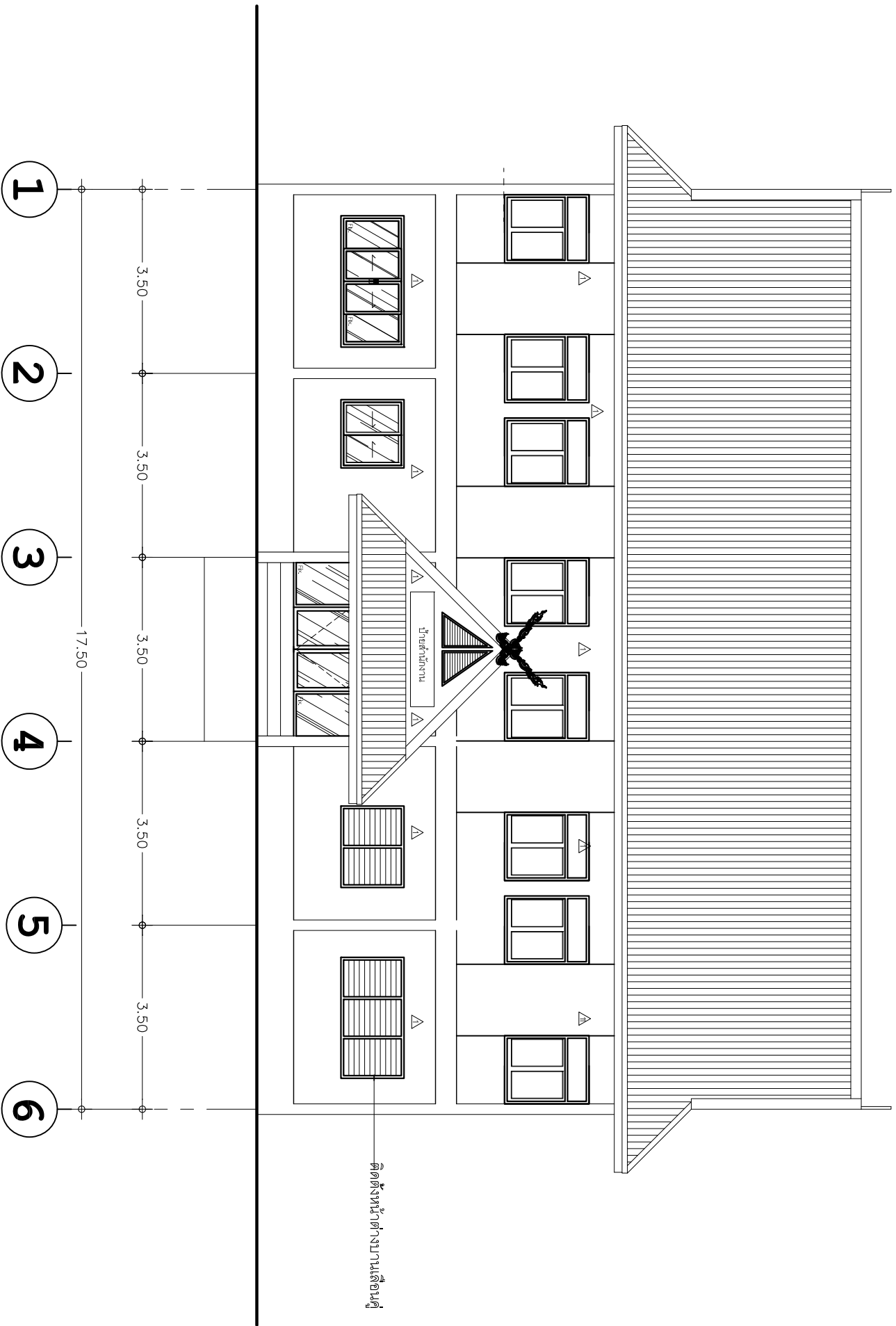

ภูปัดาน 1
ขนาดกระดาษ 1:100

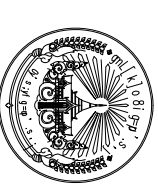

เทศบาลนครเชียงใหม่

สำนักงานช่าง
ควบคุมแบบและก่อสร้าง

โครงการ :

ปรับปรุง
ห้องประชุมอาคารศูนย์สื่อสาร
กรมการปกครองเขต 2
(เชียงใหม่)

สถานที่ก่อสร้าง :

ตึกสำนักงานศูนย์สื่อสาร
กรมการปกครองเขต 2
(เชียงใหม่)

แบบแสดง :

โครงการปรับปรุงหน้าต่าง
อาคารสำนักงาน
- ปลูกถ่าย 2

เขียน :

นายสุนันต์ กสิโยภาส

หัวหน้าฝ่ายควบคุม :

นายอภิชาติ รุ่งเรือง

ผอ. ส่วนวิศวกรรมอาคาร :

นายสุวิทย์ ทรัพย์ประเสริฐ

ผู้อำนวยการสำนักงาน :

นายสุวิทย์ ทรัพย์ประเสริฐ

รองนายกเทศมนตรีเชียงใหม่ ผู้บัญชา
การเทศบาลนครเชียงใหม่ :

นายสุวิทย์ ทรัพย์ประเสริฐ

รองนายกเทศมนตรี ผู้บริหารการแทน
นายกเทศมนตรีเชียงใหม่ :

นายสุวิทย์ ทรัพย์ประเสริฐ

วันที่ :

หมายเลขแบบ : 2

รวม :

เลขที่แบบ :

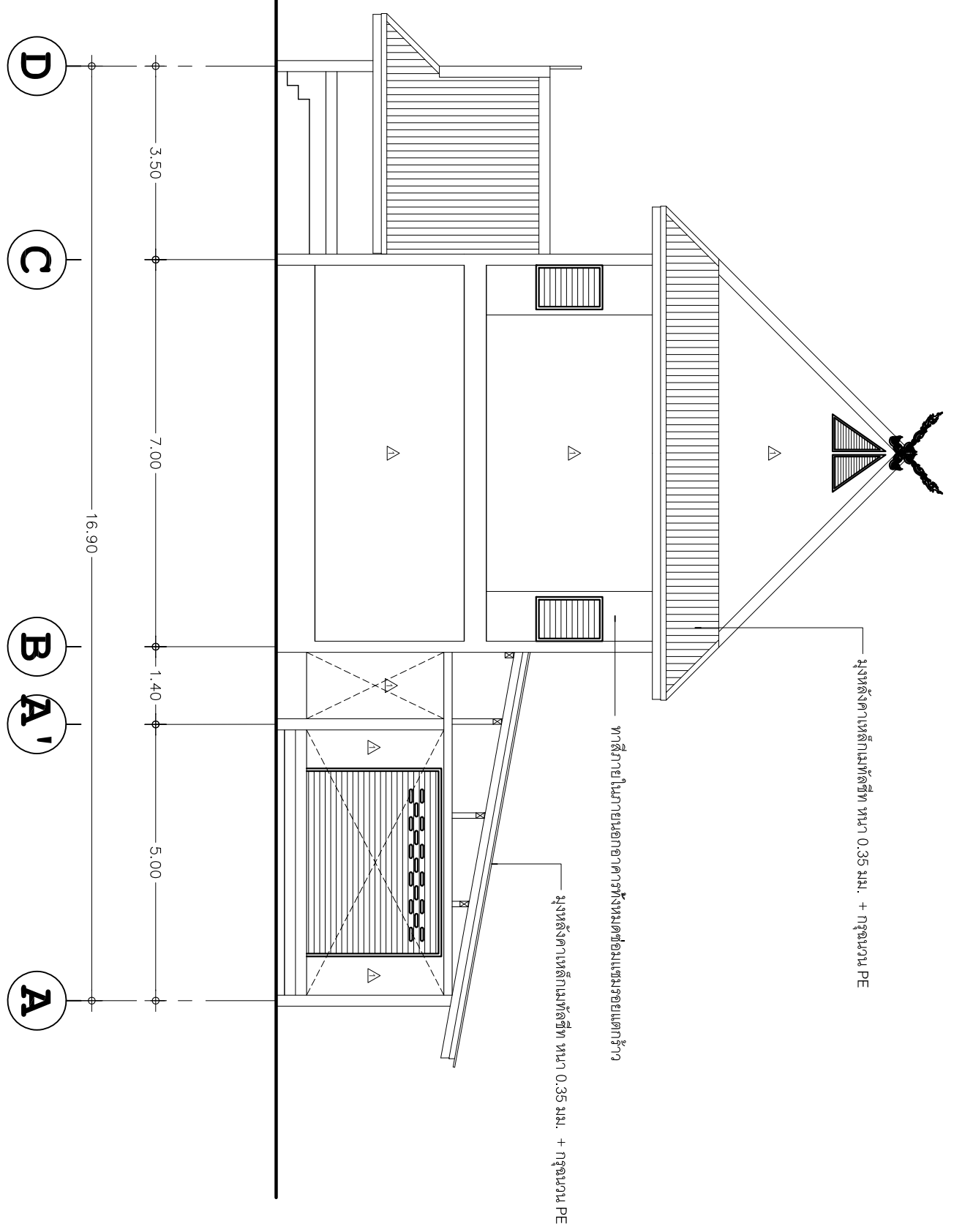

รูปถ่าย
มาตราส่วน 1:100



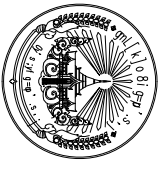

เทศบาลนครเชียงใหม่

สำนักงานช่าง
ควบคุมแบบและก่อสร้าง

โครงการ :

ปรับปรุง
ห้องประชุมอาคารศูนย์สื่อสาร
กรมการปกครองเขต 2
(เชียงใหม่)

สถานที่ก่อสร้าง :

ตําแหน่งศูนย์สื่อสาร
กรมการปกครองเขต 2
(เชียงใหม่)

แบบแสดง :

โครงการปรับปรุงหน้าต่าง
อาคารสำนักงาน
- ภูปัด้าน 3

เขียน :

นายสุเมธ ภิไลยภาส

หัวหน้าช่างควบคุม :

นายสมชาย รุ่งเรือง

ผอ. ส่วนวิศวกรรมก่อสร้าง :

นายสมชาย รุ่งเรือง

ผู้อำนวยการสำนักงาน :

นายสมชาย รุ่งเรือง

รองปลัดเทศบาลนครเชียงใหม่ ปฏิบัติราชการแทน :

นายสมชาย รุ่งเรือง

รองนายกเทศมนตรี ปฏิบัติราชการแทน :

นายสมชาย รุ่งเรือง

วันที่ :

นายเขียนแบบ :

จำนวน :

เลขที่แบบ :

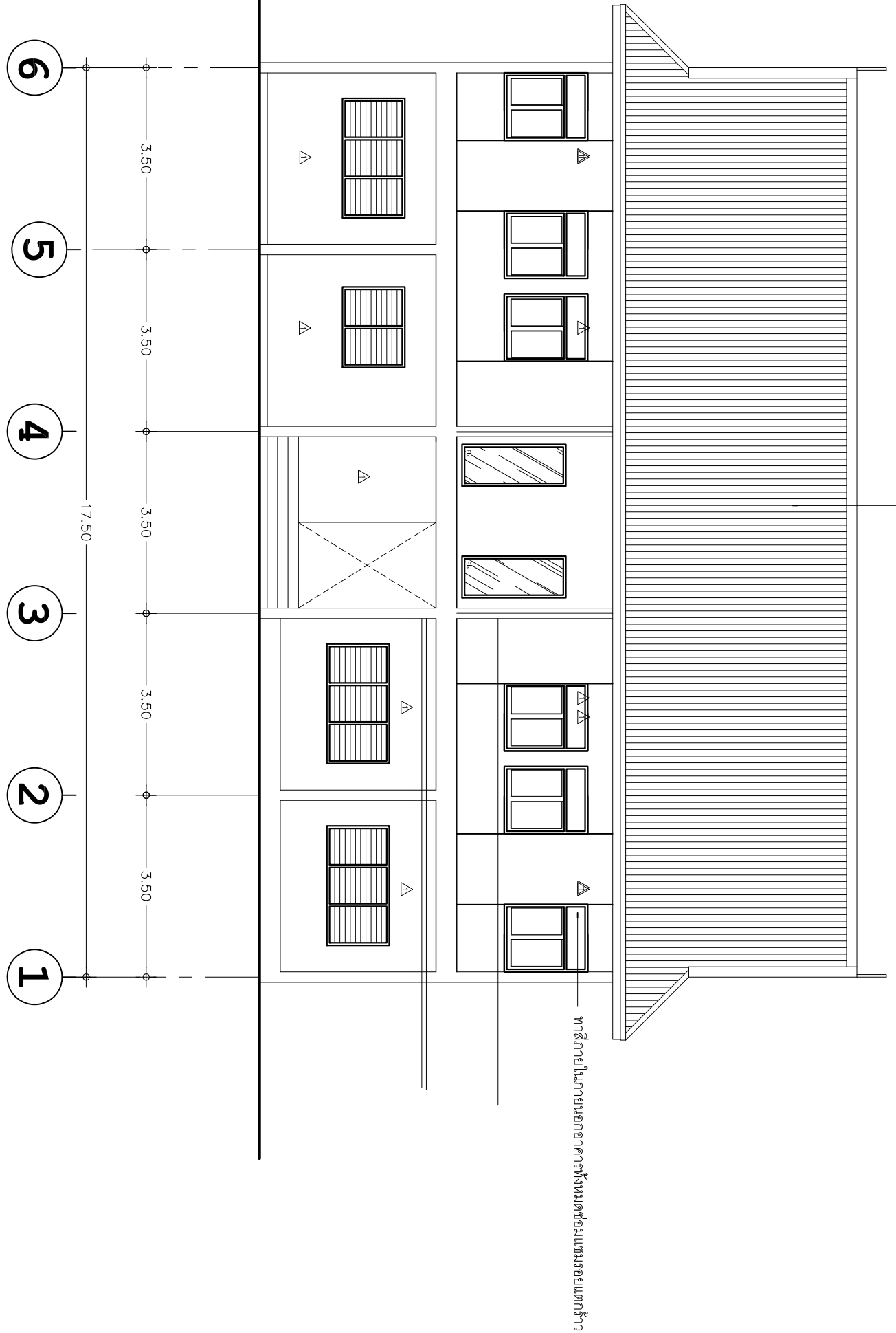

ภูปัด้าน 3
มาตราส่วน 1:100

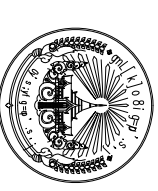

เทศบาลนครเชียงใหม่

สำนักงานช่าง
ควบคุมแบบและก่อสร้าง

โครงการ :

ปรับปรุง
ห้องประชุมอาคารศูนย์สื่อสาร
กรมการปกครองเขต 2
(เชียงใหม่)

สถานที่ก่อสร้าง :

ตึกสำนักงานศูนย์สื่อสาร
กรมการปกครองเขต 2
(เชียงใหม่)

แบบแสดง :

โครงการปรับปรุงหน้าต่าง
อาคารสำนักงาน
- ภูปัดาน 4

เขียน :

นายสุนันต์ กิไศยภาค

หัวหน้าฝ่ายควบคุม :

นายชวณัฐ รุ่งเรือง

ผอ. ส่วนวิศวกรรมอาคาร :

นายชวณัฐ รุ่งเรือง

ผู้อำนวยการสำนักงาน :

นายชวณัฐ รุ่งเรือง

รองปลัดเทศบาลนครเชียงใหม่ ปฏิบัติราชการ
แทน ปลัดเทศบาลนครเชียงใหม่ :

นายชวณัฐ รุ่งเรือง

รองนายกเทศมนตรี ปฏิบัติราชการแทน
นายกเทศมนตรีนครเชียงใหม่ :

นายชวณัฐ รุ่งเรือง

วันที่ :

หมายเลขแบบ : ฝ่อ ฝ่อ ฝ่อ

รวม :

เลขที่แบบ :

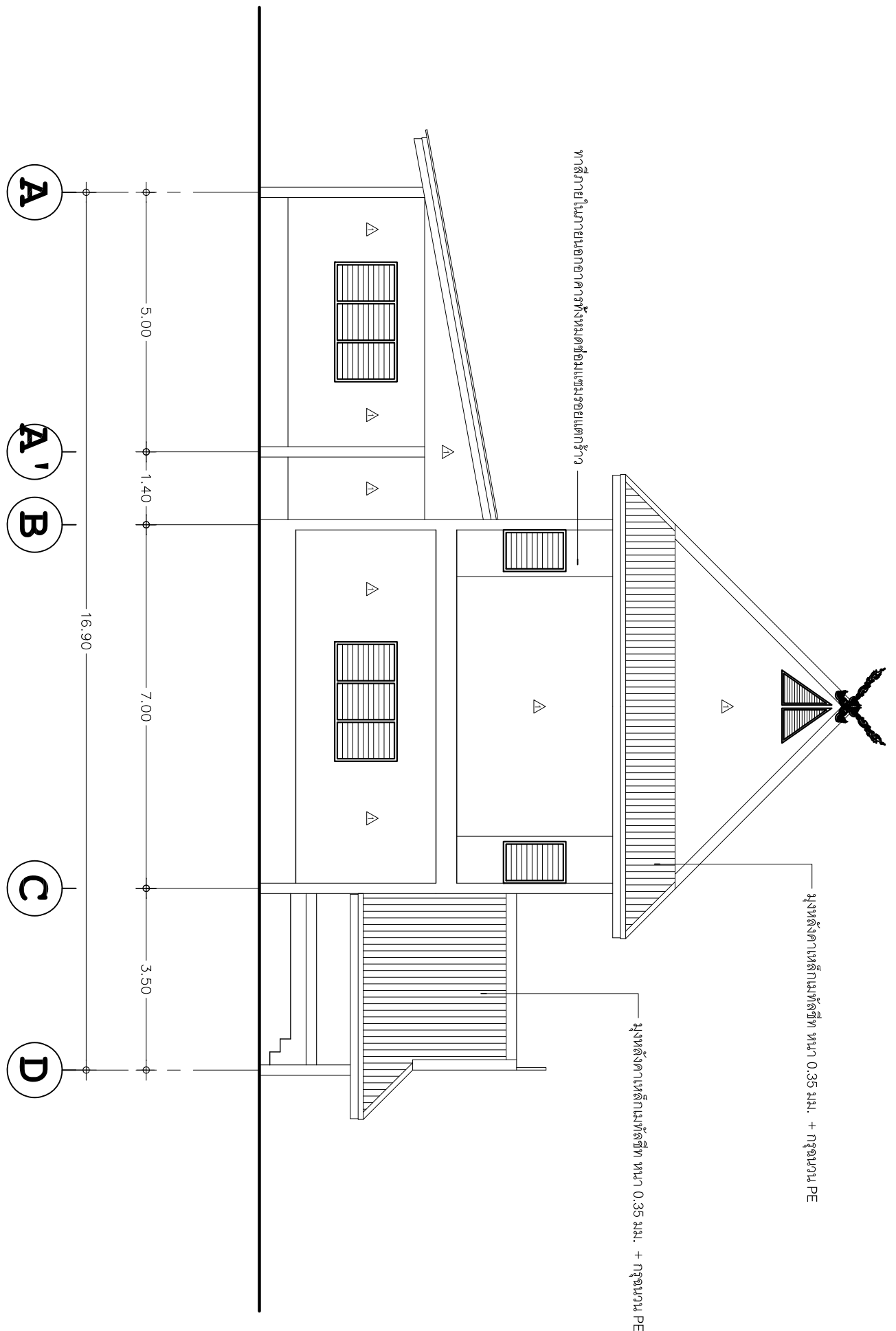

ภูปัดาน
ขนาดฐาน 1:100

